

# 11 ボランティアあだち

Nov.

Volunteer information



- ▶大学生のボランティア活動紹介
- ▶ボランティア募集情報



VC職員

<写真>

「大学生ボランティアと大学生が作ったバルーンを持ってポーズをとる職員」





のぞいてみよう！

## 特集：大学生ボランティアの活動紹介

令和6年9月、ボランティアセンターに帝京科学大学ボランティアサークルに所属している大学生2名が来所されました。大学のボランティアサークルが、新型コロナウイルス感染症の流行により、入学から現在まで活動できていなかったとのこと。感染症の流行もいったんおさまったので、これからできる活動を探していると来所してくれました。

ボランティアが不足し定期開催できていなかった「高齢者スマートフォン教室(以下「スマホ教室」)」を紹介したところ、協力してくれることになりました。



お二人が参加してくれるようになったことで、他の大学生、さらに中学生、高校生も参加してくれるようになり、現在は、2か月に1回ペースでスマホ教室を開催することができるようになりました。周知に必要なチラシは、活動後の話し合いでボランティアの中から作成者を決めています。掲示は、実施場所のボランティアセンター周辺の団地自治会に掲示させていただきます。



大学3年生になったお二人は、スマホ教室以外に、この秋、「かつしかボランティアまつり」にも参加します。当日は、お二人も含めて、足立区から4名の大学生と一般ボランティアが1名バルーン体験に協力することになっています。当日に向けて、時々ボランティアセンターで練習しています。お見かけしたら応援よろしくお願いします。

ボランティアセンターでは、学生ボランティアを積極的に募集しています。ご興味のある方はぜひお力をお貸しください。

## ～ボランティアセンターからのお知らせ～

\*\* 「使用済み切手」「ベルマーク」を集めています\*\*

総合ボランティアセンターでは、ご家庭・企業等に郵送された使用済み切手やベルマークを集めています。

- ※ お持ち込みの際は、窓口職員までお声がけください。
- ※ 郵送の場合、恐れ入りますが送料はご負担ください。

ご寄付いただきありがとうございました。

ふれあいサロン 笑顔のひろば 様  
株式会社マネジメント・ジャパン 様



総合ボランティアセンターでは、現在、下記講座を予定しております。  
ご興味のある方は、お気軽にお問い合わせください。  
どうぞよろしくお願いいたします。



ボランティアスクール番外編／ボランティアスキルアップ研修

### ボランティア活動で気をつけたい「感染症対策のポイント」

～感染症予防の対応を知り自分を守る～

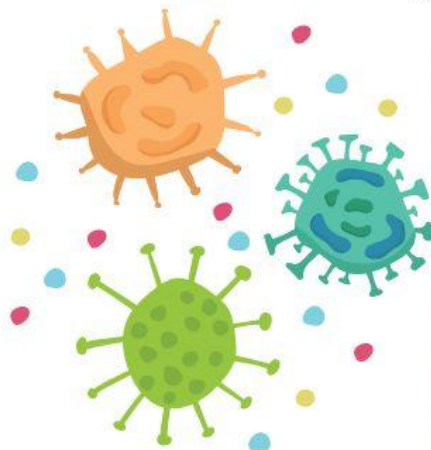

**日時** 12月6日(土) 10:00～11:30

**講師** 看護師 佐藤 純 氏

**定員** 30名

**対象** ボランティア登録者

**会場** 総合ボランティアセンター会議室A

**申込** 10月6日(月) 10:00～

下記二次元コードまたはメール、電話でお申込みください

お問い合わせ・詳細・申込はこちらから  
総合ボランティアセンター

☎ 03-3870-0061



地域福祉活動情報を掲載しています！ /

足立区社会福祉協議会



<https://adachisyakyo.jp/>

## ～ボランティア募集情報～

11月6日現在のボランティア募集情報です。応募の際は「ボランティアあだちを見た」とお伝えください。また、掲載の募集情報は、定員に達した時点などで募集が終了となる場合がございます。予めご了承ください。

探し方… 色別に分野を分けています。(下記参照)  
興味関心がある分野や日時・場所などを参考にしてください。

■ 子ども分野 ■ 高齢分野 ■ 障がい分野 ■ その他

### ■ 子ども分野

【中部】 児童福祉施設からしだね		<子ども>
▶場所	足立区梅田7-13-1 (足立区NPO活動支援センター) 東武スカイツリーライン「梅島」駅より徒歩7分	▶活動内容 小・中・高校生を対象とした学習支援を無料で行っています。原則的に私塾などを利用していない児童が対象です。苦手な教科の予習と復習、得意な教科のレベルアップを目指して原則的にマンツーマンで指導します。中学生には中間・期末テストの準備と高校受験のサポートをしています。
▶日時	毎週土曜日 都合のよい日だけで可 15:00~19:00 ※ 時間相談可	
▶条件	特になし	
▶その他	特になし	
▶問合せ	担当: 春見 Tel090-4736-2141	
【中部】 こども食堂ひよこ		<子ども>
▶場所	足立3-19-9 アーバンクラッシュハイツ 東武スカイツリーライン「五反野」駅または「小菅」駅より徒歩6分	▶活動内容 子ども食堂でのパントリーの仕分け、配膳、片づけ等を行っていただきます。高校生以上の学生さんなら、どなたでも活動していただけます。
▶日時	第1・3火曜日 ※ 時間・頻度応相談 10:00~12:30 16:30~19:00	
▶条件	・学生のみ ・女性のみ ・ボランティア保険必須	
▶その他	・500円まで交通費用弁償あり ・駐輪場あり	
▶問合せ	総合ボランティアセンター Tel03-3870-0061	
【中部】 足立インターナショナルアカデミー (AIA)		<子ども>
▶場所	足立区梅島1-16-21 東武スカイツリーライン「梅島」駅より徒歩約5分	▶活動内容 ①日本語を学びたい大人の学習者さんへの学習サポート ②外国にルーツを持つ子どもたちへの教科学習サポート 専門的な知識は必要ありません。子どもが好きな方、社会貢献に関心のある方は、ぜひご連絡お待ちしております。
▶日時	火曜日~土曜日 11:00~19:00 ※ 上記の中で参加できる時間帯 ※ 週1時間から可	
▶条件	・資格や経験がない方でも大丈夫です ・中学生、高校生不可	
▶その他	・交通費上限1,500円(往復) ・駐輪場のみあり	
▶問合せ	総合ボランティアセンター Tel03-3870-0061	

【東部/ 西部】 特定非営利活動法人 Chance For All (パークリーダー)		<子ども>
▶場所	①木曜日：東綾瀬公園（ハト広場） （足立区綾瀬3-10-20） ②水曜日：西新井さかえ公園 （足立区西新井栄町1-19-1） ①東京メトロ千代田線「綾瀬」駅より 徒歩1分 ②東武スカイツリーライン「西新井」駅より 徒歩8分	▶活動内容 公園に来てくれた子どもたちと一緒にあそんだり、お話したり、子どもたちの自由な活動を見守っています！子どもが好きな方大歓迎です。
▶日時	※ 季節により活動時間変更あり ①木曜日：16:00～19:00 ②水曜日：16:00～19:00	
▶条件	高校生・大学生のみ	
▶その他	スポーツ安全保険は要請側で加入します ※ 継続して3か月以上参加ができる方	
▶問合せ	総合ボランティアセンター Tel 03-3870-0061	

【西部】 特定非営利活動法人 Chance For All (駄菓子屋irodori)		<子ども>
▶場所	東武スカイツリーライン「西新井」駅より 徒歩10分	▶活動内容 地域のお兄さん・お姉さんとして、子どもたちが自分の意思で来られる居場所作りに取り組んでいます。子どもが好きな方大歓迎です。
▶日時	平日：15:00～19:00 休日：13:00～18:00	
▶条件	高校生・大学生のみ	
▶その他	スポーツ安全保険は要請側で加入します ※ 継続して3か月以上参加ができる方	
▶問合せ	総合ボランティアセンター Tel 03-3870-0061	

【西部】 特定非営利活動法人 Chance For All (感情図書館hidamari)		<子ども>
▶場所	東武スカイツリーライン「西新井」駅より 徒歩10分	▶活動内容 本を感情で分類し、本を読むきっかけを届けています。日本中の子どもたちに本との出会いを届けます。一緒に活動してみませんか。
▶日時	(週1回・ZOOMオンラインMTG) 平日：15:00～19:00 休日：13:00～18:00	
▶条件	高校生・大学生のみ	
▶その他	スポーツ安全保険は要請側で加入します ※ 継続して3か月以上参加ができる方	
▶問合せ	総合ボランティアセンター Tel 03-3870-0061	

【西部】 児童養護施設クリスマス・ヴィレッジ

<子ども>

<p>▶場 所 足立区西新井本町4丁目近辺 クリスマス・ヴィレッジ園庭および興野町住宅地域コミュニティサロン、公園 東武伊勢崎線「西新井」駅より徒歩15分 東武大師線「大師」駅より徒歩12分 日暮里・舎人ライナー「江北」駅より徒歩10分 北千住駅から東武バス「興野公園住宅」バス停より徒歩3分</p>	<p>▶活動内容 ・お願いするお仕事は、交通整理、自転車整理、警備・誘導、飲食スペース、トイレ案内、粗品交換、呼び込み、チラシ・場内アナウンス等です。  ・ボランティア募集をして、申し出て下さったみなさんをこちらで調整して割り振ります。</p>
<p>▶日 時 12月7日(日) ※ 予備日なし (9:15~16:00頃まで) ※ 2日前金曜日雨天予報中止 (降水確率50%以上) 【ボランティア事前説明会「ZOOM」日程】 11月22日(土) 11:00~12:00 ※ 対面ではなくZOOMで実施します。 参加申し込みはメールでお願いします。 申込後、URLを送付します。</p>	<p>・お手伝い頂くみなさんに向けて、事前説明会を開催しています。よりわかりやすく、気持ちよくお手伝い頂くために開催するものです。 また、運営側とみなさんが事前に顔を合わせておくことで、安心して当日を迎えられるようにするためです。ぜひ、ボランティア事前説明会にご参加下さい。 この時点で、みなさんに当日お手伝い頂く、お仕事について共有させていただきます。お手伝い下さるみなさまにも、ヴィレッジマルシェの目的をご理解頂いた上で、お手伝いして頂きたいと思ひます</p>
<p>▶条 件 万が一の事故に備え、予めボランティア保険への加入を推奨しています。ヴィレッジの行事なので、基本的には施設が加入している保険で対応しますが、それではカバーできないケースがあるかもしれませんので、そうした時に備えるためです。</p>	
<p>▶その他 【募集期間】11月16日(日)まで</p>	
<p>▶問合せ 担当：郡司・高野 Tel 03-3890-5291 メール：c.village@yukokai.or.jp</p>	

【西部】 あ★だっちょハウス実行委員会

<子ども>

<p>▶場 所 足立区西新井栄町1-10-6 サンライズハウス101 「西新井」駅より徒歩5分</p>	<p>▶活動内容 多世代地域食堂を運営するための調理、イベントなど全般のお手伝い。</p>
<p>▶日 時 第2日曜日 9:30~14:00</p>	<p>「みんなで作ってみんなで食べる」をテーマにしており、親子の安全な居場所を提供するため、ボランティアを募集します。</p>
<p>▶条 件 ・中学生以上から参加可 ・活動時間の相談可</p>	
<p>▶その他 食事提供有(多世代食堂で提供したもの) 持ち物・・・エプロン、三角巾、マスク、手を拭くタオル</p>	
<p>▶問合せ 総合ボランティアセンター Tel 03-3870-0061</p>	

【西部】 認定こども園 西新井幼稚園

<子ども>

<p>▶場 所 足立区西新井本町1-17-20 東武大師線「大師前」駅より徒歩6分 日暮里・舎人ライナー「江北」駅より徒歩11分</p>	<p>▶活動内容 園児の食事、着替えのお手伝いなどの保育補助や、園児が安全に過ごせるよう園内の環境整備等をお願いします。進路に迷っている中高生の方、保育の現場について知れるチャンスです。学校終わりにぜひ活動してみませんか?</p>
<p>▶日 時 月~金曜日 8:00~18:00の間で何時間でもOK</p>	
<p>▶条 件 中高生限定</p>	
<p>▶その他 長期休みでの活動も大歓迎</p>	
<p>▶問合せ 担当：遠山 Tel 03-3890-0088</p>	

【北部】 一般社団法人チョイふる あだちわくわく便		<子ども>
▶場所	足立区伊興本町2-8-11 東武スカイツリーライン「竹ノ塚」駅より徒歩13分	▶活動内容 食品配達をサポートする運転ボランティア。社会から孤立しがちな子育て家庭とつながり、様々な支援につなげるために、子育て家庭までの食品配達をサポートいただける運転ボランティアの方を募集しています。 子どもが好きな方、地域貢献や社会課題に関心をお持ちの方、是非ご連絡お待ちしております。
▶日時	第1・3土曜日 9:00~13:00	
▶条件	①配達ドライバー：自動車運転免許をお持ちで、普通乗用車を運転できる方 ②訪問家庭の見守り：自動車運転免許未所持でも可	
▶その他	駐車場あり	
▶問合せ	総合ボランティアセンター TEL03-3870-0061	

【北部】 一般社団法人チョイふる あだちキッズカフェ		<子ども>
▶場所	①伊興本町2-8-11 ②中央本町4-15-3（東都生活協同組合足立センター内） ③柳原2-37-7 ①東武スカイツリーライン「竹ノ塚」駅より徒歩13分 ②東武スカイツリーライン「五反野」駅より徒歩19分 ③東武スカイツリーライン「北千住」駅より徒歩12分	▶活動内容 「あだちキッズカフェ」見守りボランティア。社会経済的に困難を抱える親子を地域の目で見守り、様々な支援につないでいく地域包括型の子育て支援です。 子どもが好きな方、地域貢献や社会課題に関心をお持ちの方、是非ご連絡お待ちしております。
▶日時	主に第1・3土曜日 ※ 詳細は団体へお問い合わせください。 ①子ども食堂調理 9:30~14:00 ②子どもの見守り 11:00~17:30 ③送迎ドライバー 16:30~18:00	
▶条件	②子どもの見守り：自動車運転免許未所持でも可 ③送迎ドライバー：自動車運転免許をお持ちで、普通乗用車を運転できる方	
▶その他	駐車場なし	
▶問合せ	総合ボランティアセンター TEL03-3870-0061	

【北部】 食を育む親子の居場所『すまいる食堂』		<子ども>
▶場所	花畑地域学習センター 第1・第2学習室 足立区花畑4-16-8 東武バス「一ツ家三丁目」バス停より徒歩3分	▶活動内容 調理、盛り付け、洗い物、片付け。 ①すまいる食堂は『食育』をテーマにした子ども食堂です。 ②食の支援、居場所が必要な子育て世帯の大人・子どもは、どなたでも参加できます。  【『体験』を通して学び、楽しんでもらいたい】そんな想いで活動しています。
▶日時	11月18日(火)・12月20日(土) 16:00~19:00	
▶条件	活動主旨にご理解の頂ける方	
▶その他	食事代(食材費)200円ご負担いただいております	
▶問合せ	担当：阿部 メール：healthy.and.smile.01@gmail.com	

【北部】 あだち子ども食堂		<子ども>
▶場所	東伊興住区センター 足立区東伊興1-5-22 東武バス「聖一之橋」バス停より徒歩5分	▶活動内容 調理 配膳 清掃 子どもと遊ぶ。 一緒に運営をしたい方やSNSなど広報のみのボランティアも募集しています。
▶日時	第2・第4水曜日 15:00~19:30でご都合の良い時間	
▶条件	中学生以上 子ども好きの方	
▶その他	学生のみ交通費支給	
▶問合せ	担当：長場 メール：sanx2road@gmail.com	

【北部】 青少年福祉センター自立援助ホーム清周寮		<子ども>
▶場所	足立区保木間2-18-15 東武バス「第四都営住宅」バス停より徒歩5分	▶活動内容 調理スタッフが不足しているため、夕食の買い出し・調理をお願い致します。 児童との関わりはほとんどありませんが、子どもの健やかな成長を食事面から支えていただきたいです。
▶日時	月1回から可、週2~3回大歓迎 15:00~18:00	
▶条件	社会人(女性のみ)	
▶その他	駐輪場あり	
▶問合せ	総合ボランティアセンター TEL03-3870-0061	

【区外】 クラーク国際中等部 東京キャンパス		<子ども>
▶場所	新宿区高田馬場1-16-17(本校) その他各地に校舎あり JR山手線・西武新宿線「高田馬場」駅 早稲田口より徒歩5分 東京メトロ東西線「高田馬場」駅 7番出口より徒歩3分	▶活動内容 中学生のフリースクールでの学習サポート。 ・中学生の個別学習指導、相談相手、話し相手 ・スタッフミーティングや研修への参加(必須) ・引きこもり傾向の子どもへの家庭訪問 中学生と年代の近い学生ボランティアと関わることで、話し相手がいるという安心感から通いやすさを感じてもらうため、学習支援や話し相手、レクリエーション補助等を行います。
▶日時	月~金曜日(週1回以上) 9:00~16:00	
▶条件	・大学生・大学院生のみ ・週に1日以上続けられる方 ・半年以上継続して参加ができる方 ・研修とスタッフミーティングの参加が必須 ※ 活動までに面接あり	
▶その他	・交通費実費支給 ・筆記用具ご持参ください ・直接電話にて詳細確認後に面接の日時を決めます	
▶問合せ	担当：竹平・生沼(オイヌマ) TEL03-5155-8845	

【区外】 特定非営利活動法人 Chance For All (学童保育CFAKids)		<子ども>
▶場所	区内…西新井駅(西新井校、亀田校)、梅島駅(梅島校)、千住大橋駅(千住校)、六町駅(六町校)、綾瀬駅(綾瀬校) 区外…曳舟駅(曳舟校)、押上駅(押上校)	▶活動内容 学童保育(各校舎2~3名募集)。  放課後の時間で好奇心や可能性を広げるために、室内でのんびり遊んだり、子どもたちと全力で遊んだり、一緒に楽しい時間を過ごします!
▶日時	平日 13:00~20:00(3時間~) ※ 活動時間相談可(週1回~)	
▶条件	高校生・大学生のみ	
▶その他	スポーツ安全保険は要請側で加入します ※ 継続して3か月以上参加ができる方	
▶問合せ	総合ボランティアセンター TEL03-3870-0061	

## 高齡分野

### 【中部】 医療法人社団福寿会 (演芸)

<高齡>

<p>【本部の住所】 足立区梅田7-32-6 メディネスト第5ビル</p> <p>【活動先の住所】 介護老人保健施設しらさぎ (足立区梅田8-12-10) デイサービスうぐいす梅島 (足立区梅田8-1-3 モナーク梅島101)</p> <p>▶場所 おしどりデイサービスセンター (足立区鹿浜7-25-15) こまどりデイサービスセンター (足立区西伊興4-7-211・2F) こまどりデイサービスセンター関原 (足立区関原3-1-113F) 地域密着型らいちょうデイサービスセンター 関原(足立区関原3-1-111・2F) ※ 活動場所によって異なります。</p>	<p>▶活動内容 通所サービスのイベントとして、歌・音楽・踊り等の披露</p>
▶日時 要相談	
▶条件 中学生、高校生不可	
▶その他 駐輪場・駐車場の有無は依頼先によって異なる	
▶問合せ 総合ボランティアセンター Tel 03-3870-0061	

### 【中部】 こまどりデイサービスセンター関原

<高齡>

<p>足立区関原3-1-11-3F</p> <p>▶場所 東武スカイツリーライン「梅島」駅より徒歩12分</p> <p>▶日時 要相談</p> <p>▶条件 演芸披露可能な方</p> <p>▶その他 駐輪場、駐車場あり</p> <p>▶問合せ 担当：仲西 Tel 03-5888-5900</p>	<p>▶活動内容 デイサービスセンターでのイベントの為の演芸披露。 利用者の方に楽しんでいただけるように、演芸披露して下さる方を募集しています。</p>
----------------------------------------------------------------------------------------------------------------------------------------------------------	--------------------------------------------------------------------------------------

### 【中部】 医療法人社団福寿会デイサービスうぐいす梅島

<高齡>

<p>足立区梅田8-1-3-101</p> <p>▶場所 東武スカイツリーライン「梅島」駅より徒歩5分</p> <p>▶日時 月～金曜日(週に一度程度) ・交流活動 10:30～12:00 ・レクリエーション 13:00～14:30 ※ 時間頻度等応相談</p> <p>▶条件 施設の活動規約に同意していただける方</p> <p>▶その他 オリエンテーションあり</p> <p>▶問合せ 担当：秋穂 Tel 090-2878-1337</p>	<p>▶活動内容 食事のお手伝いをさせていただきます。また、手芸・絵手紙・書道・編み物等、ご自身の趣味や得意を活かした活動をして下さる方も募集しております。オリエンテーションもありますので、安心してご参加いただけます。また、イベントで歌、踊り等のパフォーマンスができる方も募集中です。</p>
-----------------------------------------------------------------------------------------------------------------------------------------------------------------------------------------------------------------------------------------------	--------------------------------------------------------------------------------------------------------------------------------------------------------

医療法人社団福寿会		＜高齢＞
【中部】（地域密着型らいちょうデイサービスセンター又は、こまどりデイサービスセンター関原）		
▶場所	足立区関原3-1-11 東武スカイツリーライン「梅島」駅より徒歩15分	▶活動内容 入浴後のドライヤーかけや食事のお手伝いをさせていただきます。また、手工芸・絵手紙・書道・編み物等、ご自身の趣味や得意を活かした活動をしてくださる方も募集しております。オリエンテーションもありますので、安心してご参加いただけます。また、イベントで歌、踊り等のパフォーマンスができる方も募集中です。 ※ 地域密着型らいちょうデイサービスセンター関原又はこまどりデイサービスセンター関原のどちらかでの活動となります（同一住所内）。
▶日時	月～金曜日（週に1回程度） ・交流活動 10:30～12:00 ・レクリエーション 13:00～14:30 ※ 時間頻度等応相談	
▶条件	高校生以上の方 施設の活動規約に同意していただける方	
▶その他	オリエンテーションあり 駐輪場のみあり	
▶問合せ	担当：秋穂 Tel090-2878-1337	

医療法人社団福寿会		＜高齢＞
【中部】介護老人保健施設しらさぎ		
▶場所	足立区梅田8-12-10 東武スカイツリーライン「梅島」駅より徒歩7分	▶活動内容 ・リネン交換 ※ 事前に打合せをして、活動内容を決めていきます。 地域に根差した活動を、より推進することと、患者様および利用者様の満足度向上のためボランティアを募集しています。
▶日時	月1回以上 要相談	
▶条件	中学生、高校生不可	
▶その他	駐輪場のみあり	
▶問合せ	担当：小林 Tel03-5681-0336	

ココファン西新井（ものづくり同好会）		＜高齢＞
▶場所	足立区関原2-45-23 東武スカイツリーライン「西新井」駅西口より徒歩15分 東武バス「本木2丁目」バス停より徒歩3分 東武バス「関原2丁目」バス停より徒歩5分	▶活動内容 施設で実施している、「ものづくり同好会」のお手伝い。 工作、手芸、絵手紙、その他。 ※ 趣味で作りものをしていても可。 ※ 材料費は依頼者で負担します。
▶日時	毎月第2、第4月曜日 10:30～11:30	
▶条件	・老若男女問わず募集中 ・ボランティア保険必須	
▶その他	・1,000円まで交通費用弁償あり ・上履きをご持参ください ・駐輪場、駐車場あり	
▶問合せ	総合ボランティアセンター Tel03-3870-0061	

ココファン西新井（オシャレを楽しむ会）		＜高齢＞
▶場所	足立区関原2-45-23 東武スカイツリーライン「西新井」駅西口より徒歩15分 東武バス「本木2丁目」バス停より徒歩3分 東武バス「関原2丁目」バス停より徒歩5分	▶活動内容 ご利用者とシャレオツを楽しんでくださる方。 ※ 詳細内容は要相談（マニキュア等）。 ※ 女性だけではなく、男性も歓迎です。
▶日時	毎月1回不定期	
▶条件	・老若男女問わず募集中 ・ボランティア保険必須	
▶その他	・1,000円まで交通費用弁償あり ・上履きをご持参ください ・駐輪場、駐車場あり	
▶問合せ	総合ボランティアセンター Tel03-3870-0061	

【中部】 ココファン西新井（レクリエーション）

<高齢>

<p>▶場所 足立区関原2-45-23 東武スカイツリーライン「西新井」駅西口より 徒歩15分 東武バス「本木2丁目」バス停より徒歩3分 東武バス「関原2丁目」バス停より徒歩5分</p>	<p>▶活動内容 レクリエーション活動の提案・お手伝いです。 ご自身の特技や趣味を生かしたい方、一緒に楽しんでいただける方を募集中です。 任天堂スイッチのゲームを使用してご利用者と一緒にプレイして頂ける方（学生でもOK）等も募集中。特技や演芸等パフォーマンスを披露してくださる方も大歓迎です。</p>
<p>▶日時 曜日指定なし ※ 日時・頻度応相談</p>	
<p>▶条件 ・老若男女問わず募集中 ・ボランティア保険必須 ・1,000円まで交通費用弁償あり</p>	
<p>▶その他 ・上履きをご持参ください ・駐輪場、駐車場あり</p>	
<p>▶問合せ 総合ボランティアセンター TEL03-3870-0061</p>	

【中部】 ココファン西新井（音楽の泉）

<高齢>

<p>▶場所 足立区関原2-45-23 東武スカイツリーライン「西新井」駅西口より徒歩15分 東武バス「本木2丁目」バス停より徒歩3分 東武バス「関原2丁目」バス停より徒歩5分</p>	<p>▶活動内容 音楽レクリエーション「音楽の泉」で、ご利用者と一緒に歌って頂ける方（コーラスの方でも可）、「楽器演奏」ができる方</p>
<p>▶日時 毎月第2、第4土曜日 14:00~15:00</p>	
<p>▶条件 ・老若男女問わず募集中 ・ボランティア保険必須 ・1,000円まで交通費用弁償あり</p>	
<p>▶その他 ・上履きをご持参ください ・駐輪場、駐車場あり</p>	
<p>▶問合せ 総合ボランティアセンター TEL03-3870-0061</p>	

【中部】 ココファン西新井（麻雀同好会）

<高齢>

<p>▶場所 足立区関原2-45-23 東武スカイツリーライン「西新井」駅西口より 徒歩15分 東武バス「本木2丁目」バス停より徒歩3分 東武バス「関原2丁目」バス停より徒歩5分</p>	<p>▶活動内容 利用者と麻雀をしてくれるボランティアを募集します。麻雀女子部の新規運営及び男性欠員の補充です。 麻雀同好会 ※男性2卓、女性2卓運営中。 現在：入居者男性2名、ボランティア様2名 女性4名、ボランティア様0名 現在、女子部創設中です！初心者も女流雀士の方も募集中です。一緒に楽しみましょう！</p>
<p>▶日時 火・木・土 ※ 日時・頻度応相談 13:00~16:00</p>	
<p>▶条件 ・老若男女問わず募集中 ・ボランティア保険必須 ・1,000円まで交通費用弁償あり</p>	
<p>▶その他 ・上履きをご持参ください ・駐輪場、駐車場あり</p>	
<p>▶問合せ 総合ボランティアセンター TEL03-3870-0061</p>	

【中部】 ケアサービスデイサービスセンター島根		<高齢>
▶場所	足立区島根4-5-24 東武スカイツリーライン「西新井」駅より徒歩10分	▶活動内容 施設内での演芸ボランティアの募集。 いろいろな催し物を見ることで高齢者に喜んで もらいたいです。
▶日時	要相談 13:40~14:40 ※上記の間で要相談	
▶条件	・高校生以上	
▶その他	・交通費の支給有 ・駐輪場、駐車場あり	
▶問合せ	担当：門田 TEL03-5831-0211	

【千住】 介護老人保健施設千寿の郷		<高齢>
▶場所	足立区柳原2-33-6 東武スカイツリーライン「牛田」駅より徒歩10分	▶活動内容 午後の時間にレクリエーションを楽しんでいます。 一緒に楽しんでくださる方を募集します。 特に習字、将棋、オセロ、囲碁、トランプ等の カードゲームを一緒に行ってくれる方がいましたら是非お待ちしております。
▶日時	月~土曜日の週1~2回 9:00~10:30 13:00~15:00	
▶条件	特になし	
▶その他	駐車場・駐輪場あり	
▶問合せ	総合ボランティアセンター TEL03-3870-0061	

【千住】 社会福法人新生福祉会 新田楽生苑		<高齢>
▶場所	足立区新田1-21-20 西新井駅からバス「環七新田」バス停より徒歩5分	▶活動内容 施設の清掃、リネン交換 開かれた施設を目指して、地域で清掃活動を行ってくれる人を募集しています。
▶日時	月曜日~日曜日 9:00~17:00 ※ 時間・頻度 応相談	
▶条件	どなたでも参加できます。	
▶その他	特別な資格はいりません。活動中のマスクなどの感染対策グッズは施設が提供します。	
▶問合せ	総合ボランティアセンター TEL03-3870-0061	

【千住】 デイサービスセンター千住桜花苑		<高齢>
▶場所	足立区千住元町18-19 東武バス「千住桜木」バス停より徒歩6分	▶活動内容 入浴後の利用者のドライヤーかけ
▶日時	月・火・水・木・土 ※ 一日でもOKです。 10:00~12:00	
▶条件	大学(院)・短大・専門学生、社会人	
▶その他	駐輪場あり	
▶問合せ	総合ボランティアセンター TEL03-3870-0061	

【千住】 総合ボランティアセンター		＜高齢＞
▶場所	総合ボランティアセンター会議室 常磐線・東武スカイツリーライン線・つくば エクスプレス線・東京メトロ「北千住」駅東 口より徒歩7分	▶活動内容 スマートフォン操作でわからないことのご相談 を受け、答える。
▶日時	12月14日(日)10:00～11:30 上記のとおり	
▶条件	スマートフォン操作ができる方	
▶その他	2か月に1回、会場の空き状況によって。	
▶問合せ	総合ボランティアセンター TEL03-3870-0061	

【東部】 高齢者デイサービスケアセンターつどい谷中		＜高齢＞
▶場所	足立区谷中3-8-19 東京メトロ千代田線「北綾瀬」駅より 徒歩5分	▶活動内容 レクリエーション（将棋・麻雀・囲碁、創作活 動、体操等）サポート・利用者の話し相手など、 利用者の方は午後の時間にレクリエーションを 楽しんでいます。一緒に楽しんでくださる方を 募集します。特に将棋・囲碁・麻雀などできる 方がいましたら是非お待ちしております。また職 員以外との交流を持ち、心の交流の場となっ ていただきたいと考えています。 ※ 感染症予防のため、活動をお断りするこ とがあります。
▶日時	月～土曜日 13:30～15:00 ※ 時間・頻度等応相談	
▶条件	火曜・金曜に将棋ができる方、歓迎	
▶その他	※ 身体介助なし	
▶問合せ	総合ボランティアセンター TEL03-3870-0061	

【東部】 デイサービスつばみ		＜高齢＞
▶場所	足立区東綾瀬1-8-13 東綾瀬コーポ101 東京メトロ千代田線「綾瀬」駅より 徒歩10分程度	▶活動内容 歌や音楽の演奏、折り紙や簡単な工作など、日 中のレクリエーション活動を披露してくださる ボランティアを募集しています。時間や曜日な どは活動者様のご都合に合わせてます。 お気軽にご連絡ください。
▶日時	月曜～土曜、毎週1回～、 ・10:00～11:30の間 ・14:00～15:30の間 上記の間で、20分程度の活動	
▶その他	・駐車場、駐輪場あり ・交通費要相談（上限有）	
▶問合せ	担当：岡本 TEL03-5856-0647	

【東部】 地域包括支援センター「西綾瀬」		＜高齢＞
▶場所	足立区西綾瀬3-2-1 東武スカイツリーライン「小菅」駅または 「五反野」駅より徒歩10分	▶活動内容 高齢者スマホ教室でのスマホ操作を覚えてく れる方を募集しています。難しい操作説明では なく、LINEの送り方、写真の取り方、アプリの インストールの仕方などを教えていただける方、 ぜひお問い合わせください。
▶日時	原則 毎月第1土曜日 次回予定：12月6日(土) ※ 月によって変更する可能性あり 14:00～15:30	
▶条件	スマホ操作ができる方	
▶その他	駐輪場あり	
▶問合せ	総合ボランティアセンター TEL03-3870-0061	

【西部】 そんぽの家S扇大橋		<高齢>
▶場所	足立区扇1-15-8 日暮里・舎人ライナー「扇大橋」駅 東口より 徒歩7分	▶活動内容 サービス付高齢者向け住宅で開催することも食 堂の運営ボランティアです。 食事の配膳やレクリエーションのお手伝いをお 願います。 施設職員と共に、子どもご利用者と楽しい時 間を作りましょう！ 継続での参加・1回のみお試しても大歓迎で す！
▶日時	第4土曜 12:30~15:00	
▶条件	なし	
▶その他	昼食注文される方は食事代300円	
▶問合せ	総合ボランティアセンター TEL03-3870-0061	

【西部】 医療法人社団福寿会 おしどりデイサービスセンター		<高齢>
▶場所	足立区鹿浜7-25-15 国際興業バス「東京北部病院前」バス停より 徒歩3分	▶活動内容 入浴後のドライヤーかけや食事のお手伝いをし ていただきます。また、手工芸・絵手紙・書 道・編み物等、ご自身の趣味や得意を活かした 活動をしてくださる方も募集しております。オ リエンテーションもありますので、安心してご 参加いただけます。また、イベントで歌、踊り 等のパフォーマンスができる方も募集中です。
▶日時	月～金曜日（週に1回程度） 交流活動10:30~12:00 レクリエーション13:00~14:30 ※ 時間頻度等応相談	
▶条件	施設の活動規約に同意していただける方	
▶その他	オリエンテーションあり。駐車場無。	
▶問合せ	担当：秋穂 TEL090-2878-1337	

【西部】 ル・ソラリオン西新井（お祭り）		<高齢>
▶場所	足立区西新井3-14-3 ・東武大師線「大師前」駅より徒歩15分 ・国際興業バス「第三団地前」バス停より徒 歩2分	▶活動内容 施設で開催する、お祭りの屋台販売の手伝い、 ご利用者案内の手伝いをお願いいたします。
▶日時	11月24日（月・祝） 10:00~16:00 （準備は9:30~）	
▶条件	どなたでも大歓迎です 【募集期限】11月20日（木）まで	
▶その他	・駐輪場あり ・交通費の支給はありませんが、当日一部、 屋台を無料で楽しんでいただきます。	
▶問合せ	担当：森本 TEL03-3899-3005 メール： <a href="mailto:morimoto-i@med-wel.jp">morimoto-i@med-wel.jp</a>	

【西部】 ル・ソラリオン西新井		<高齢>
▶場所	足立区西新井3-14-3 ・東武大師線「大師前」駅より徒歩15分 ・国際興業バス「第三団地前」バス停より徒 歩2分	▶活動内容 ご利用者の方々のお話相手、レクリエーション のサポートをお願いいたします。
▶日時	平日だと嬉しいです。※ 要相談 10:00~11:30 14:00~16:30	
▶その他	駐車場・駐輪場あり	
▶問合せ	担当：森本 TEL03-3899-3005 メール： <a href="mailto:morimoto-i@med-wel.jp">morimoto-i@med-wel.jp</a>	

【西部】 ケアホーム足立		<高齢>
▶場所	足立区入谷1-8-15 日暮里・舎人ライナー「舎人」駅より徒歩2分	▶活動内容 施設内で運営する駄菓子屋での会計、袋詰め、売り上げ計算、開店閉店作業をお願いいたします。
▶日時	火・木・金 15:30~16:30	
▶条件	ボランティア保険加入必須	
▶問合せ	担当：秋原	
	Tel 03-3853-6800 メール：adachi@tokuyou.jp	

【西部】 高齢者在宅サービスセンター西新井本町 友興の園デイサービス		<高齢>
▶場所	足立区西新井本町4-13-16 ①日暮里・舎人ライナー「江北」駅東口より徒歩11分 ②東武大師線「大師前」駅より徒歩12分 東武バス「興野公園住宅」バス停より徒歩5分 東武バス「西新井小学校」バス停より徒歩5分 東武バス「病院前(足立区)」バス停より徒歩6分 ③日暮里・舎人ライナー「高野」駅西口より徒歩15分	▶活動内容 ハンドメイド創作(ブレスレット・置物・小物など)・絵手紙・書道・体操(高齢者向け)・トールペイントなど。  上記の内、どれか一つをお手伝いして下さる方を募集しています。
▶日時	毎月1日から(不定期でも可) 月曜日~土曜日 13:35~14:30	
▶条件	社会人の方	
▶その他	材料費・交通費応相談	
▶問合せ	担当：早坂	
	Tel 03-3890-0705 メール：gureisuhayasaka5@gmail.com	

【西部】 ツクイ セカンドラップ足立		<高齢>
▶場所	足立区栗原4-8-1 東武大師線「大師前」駅より徒歩15分	▶活動内容 手工芸活動の準備、活動提供(フォロー)をお願いいたします。
▶日時	平日 14:30~16:30	
▶条件	大学(院)・短大・専門学生・社会人	
▶その他	駐輪場あり	
▶問合せ	総合ボランティアセンター	
	Tel 03-3870-0061	

【西部】 社会福祉法人愛心会		<高齢>
▶場所	足立区舎人3-1-19 日暮里・舎人ライナー「見沼代親水公園」駅より徒歩7分	▶活動内容 踊り・マジック・紙芝居など、演芸を披露して下さる方を募集しております。 ご興味のある方は、お気軽にご連絡ください。
▶日時	月1回程度 平日 13:00~15:00	
▶その他	交通費あり(その時の状況によります) 駐輪場・駐車場あり	
▶問合せ	総合ボランティアセンター	
	Tel 03-3870-0061	

【西部】 特別養護老人ホーム ピオーネ西新井デイサービス		＜高齢＞
▶場所	足立区西新井1-33-15 東武大師線「大師前」駅より徒歩5分	▶活動内容 デイサービスに来られているご利用者様（20名程）に体操や歌やマジック等、演芸を披露して下さる方を募集します。控室あります。現在は紙芝居を読んでもくださる方が月1回来て下さり、ご利用者様もとても喜んで下さっています。1回30分～1時間程度で、お時間や曜日などは活動者様と決めていきたいと思ひます。お気軽にお問い合わせいただくと嬉しいです♪
▶日時	月曜日から土曜日 13:30～15:00 もしくは15:30～16:00	
▶条件	年齢問いません。保育園、幼稚園の団体の方なども募集しております（15名程度まで）	
▶その他	駐車場、駐輪場あり	
▶問合せ	担当：田迎（たむかい） TEL03-6807-1213	

【西部】 ヒューマンライフケア西新井		＜高齢＞
▶場所	足立区栗原1-25-8 ジュナル1階 東武スカイツリーライン「西新井」駅より徒歩5分	▶活動内容 囲碁のお相手をしてくださる方を募集しております。ご興味のある方はお気軽にご連絡いただけますと幸いです。よろしくお祈ひします。
▶日時	毎週月曜日 ※ 時間応相談 12:00～16:00	
▶その他	駐輪場あり	
▶問合せ	総合ボランティアセンター TEL03-3870-0061	

【北部】 特別養護老人ホームタムスさくらの杜花畑		＜高齢＞
▶場所	足立区花畑3-15-5 東武バス「花畑三丁目」バス停より徒歩3分 東武バス「第五都営住宅」バス停より徒歩8分	▶活動内容 ご利用者とお話していただける傾聴や、レクリエーション活動のサポートをしていただける方を募集します。 特に、手芸・麻雀・書道・編み物等のクラブ活動に取り組んでいるため、一緒にお手伝ひしていただける方は是非ご連絡いただけますと幸いです。 その他、折り紙や工作等、ご自身の趣味や特技を活かした活動も募集しております。活動時間や曜日等は合わせますので、お気軽にご連絡ください。
▶日時	要調整 14:00～15:00	
▶条件	ボランティア保険加入必須	
▶その他	中学生以上～年齢上限なし	
▶問合せ	担当：中島・藤井 TEL03-5851-8028	

【北部】 医療法人社団福寿会 こまどりデイサービスセンター		＜高齢＞
▶場所	足立区西伊興4-7-21 1・2階 竹ノ塚駅から東武バス「はんの木橋」バス停より徒歩6分 見沼代親水公園駅から東武バス「はんの木橋」バス停より徒歩6分	▶活動内容 ・活動内容 演芸（歌、楽器演奏、日本舞踊、フラダンス等） ※ 事前に打合せをして、活動内容を決めていきます。 地域に根差した活動を、より推進することと、患者様および利用者様の満足度向上のためボランティアを募集しています。
▶日時	要相談（土曜・祝日も歓迎） 14:00～15:00	
▶条件	中学生、高校生不可	
▶その他	駐輪場のみあり	
▶問合せ	担当：小林 TEL03-5681-0336	

【北部】 メディス足立（整容）		＜高齢＞
▶場所	足立区南花畑3-35-10 東武バス「南花畑四丁目」バス停より徒歩5分	▶活動内容 整容のお手伝い。 お風呂上りのドライヤーなど身だしなみを整えてくださる方を求めています。
▶日時	日中 応相談 9:00~12:00 13:00~16:00	
▶条件	ボランティア保険加入必須	
▶その他	交通費支給あり、駐車場・駐輪場あり	
▶問合せ	担当：岡田 TEL03-5851-3800	

【北部】 メディス足立（傾聴）		＜高齢＞
▶場所	足立区南花畑3-35-10 東武バス「南花畑四丁目」バス停より徒歩5分	▶活動内容 傾聴ボランティア。 お話の相手をしていただける方を求めています。
▶日時	日中 応相談 9:00~16:00	
▶条件	ボランティア保険加入必須	
▶その他	交通費支給あり、駐車場・駐輪場あり	
▶問合せ	担当：岡田 TEL03-5851-3800	

【北部】 メディス足立（書道）		＜高齢＞
▶場所	足立区南花畑3-35-10 東武バス「南花畑四丁目」バス停より徒歩5分	▶活動内容 書道を教えてくれる方。 教えるのが好きな方を求めています。
▶日時	日中 応相談 10:00~11:00 14:00~15:00	
▶条件	ボランティア保険加入必須	
▶その他	実費支給あり、駐車場・駐輪場あり	
▶問合せ	担当：岡田 TEL03-5851-3800	

【北部】 メディス足立（演芸披露）		＜高齢＞
▶場所	足立区南花畑3-35-10 東武バス「南花畑四丁目」バス停より徒歩5分	▶活動内容 施設ご利用者に向けた演芸披露・高齢者向けレクリエーションを行ってくださる方を募集しています
▶日時	火曜日、水曜日以外の日中 時間は要相談 ※ 1回30分程度	
▶条件	ボランティア保険加入必須	
▶その他	交通費支給あり、駐車場・駐輪場あり	
▶問合せ	担当：岡田 TEL03-5851-3800	

【北部】 わくわく倶楽部等潤		＜高齢＞
▶場所	足立区一ツ家4-2-11 つくばエクスプレス「六町」駅より徒歩10分	▶活動内容 デイサービス利用者への演芸披露（歌・音楽・マジックなど）または、折り紙や工作などのレクリエーションの実施。 事前に施設の見学も可能です。駐車場2台まで無料になります。 ※実施内容・時間は応相談。13:30~14:30（時間要相談）短い時間でも大丈夫です。
▶日時	月~土 ※ 祝日も営業いたします 13:00~14:30 ※時間応相談	
▶条件	中学生以上	
▶その他	駐車場・駐輪場あり	
▶問合せ	担当：新井・浮谷 TEL03-5851-0320	

【北部】 NPO法人スマイルエイジングパートナー		<高齢>
▶場所	足立区一ツ家1-2-1 東武バス「一ツ家三丁目」バス停より徒歩3分	▶活動内容 デイサービスでの昼食づくり。 認知症高齢者と一緒に昼食の準備と片付け、利用者の方ができることをサポートしていただきます。利用者とボランティアとの交流で、住み慣れた地域での生活をより楽しめるように気軽に関わっていただきたいです。
▶日時	月～金曜日 ※ 時間・頻度 応相談 10:00～13:00	
▶条件	特になし	
▶その他	食事提供あり	
▶問合せ	担当：荻田 TEL090-2239-5338	

【北部】 地域包括支援センター一ツ家（同行）		<高齢>
▶場所	足立区一ツ家4-2-15 東武バス「青井六丁目」バス停より徒歩2分	▶活動内容 ウォーキングサロンの同行。 認知症高齢者の自宅から近隣の公園までの同行と、その公園で行われているウォーキングサロンの同行を楽しめる方を募集します。関心のある方はぜひ一度ご連絡をお待ちしております。
▶日時	毎週金曜日 9:30～11:30	
▶条件	女性希望	
▶その他	特になし	
▶問合せ	総合ボランティアセンター TEL03-3870-0061	

【北部】 地域包括支援センター一ツ家（サポート）		<高齢>
▶場所	そんぽの家S足立保塚 足立区保塚町4-31 つくばエクスプレス「六町」駅より徒歩10分	▶活動内容 DVDデッキの操作・サポート。 地域の元気な高齢者が集まるサロンでDVD体操をする際の声かけ、見守り、DVD操作、会場整備等をお願いします。
▶日時	第1月曜日 14:00～15:00	
▶条件	特になし	
▶その他	特になし	
▶問合せ	総合ボランティアセンター TEL03-3870-0061	

【北部】 苑田第一病院		<高齢>
▶場所	足立区竹の塚4-1-12 東武スカイツリーライン「竹ノ塚」駅より徒歩15分 東武バス「保木間仲通り」バス停より徒歩1分	▶活動内容 患者さんへの外来案内・誘導などのインフォメーションや面会受付を行っていただきます。やさしい病院を目指し、ホスピタリティあふれる対応を充実させるため、お困りの方への温かい対応を求めます。
▶日時	月～土 1回3時間程度 9:00～17:00	
▶条件	継続して月1回以上活動できること 18歳以上の健康な方（高校生不可）	
▶その他	駐車場・駐輪場あり	
▶問合せ	担当：高橋 TEL03-3850-5721	

【北部】 SheepLia番号館		＜高齢＞
▶場所	足立区保木間1-33-11 第46新井ビル 竹ノ塚駅・六町駅から東武バス「第四都営住宅」バス停より徒歩1分	▶活動内容 施設ご利用者に向けた演芸披露・高齢者向けレクリエーションを行ってくださる方を募集しています
▶日時	応相談	
▶条件	中学生・高校生・大学(院)・短大・専門学生・社会人	
▶その他	交通費支給あり、駐車場あり	
▶問合せ	担当：松永 Tel080-3702-9432	

【北部】 特別養護老人ホーム六月		＜高齢＞
▶場所	足立区六月1-6-1 特別養護老人ホーム六月 竹の塚駅または北千住駅から都営バス「平野町」バス停より徒歩5分	▶活動内容 ご利用者の生活がより活動的に過ごせるようになっていただく為にボランティアを募集しています。 【主な内容】 話し相手、手工作等の手伝い、将棋相手、アロマセラピー等。
▶日時	週1回、月1回でも可能 ① 9:30~13:00 30分から ② 14:00~18:00 30分から	
▶条件	中学生・高校生・大学(院)・短大・専門学生・社会人	
▶その他	1~4名のボランティアを募集中です	
▶問合せ	担当：大竹 Tel03-5242-0303	

【北部】 特別養護老人ホーム ピオーネ足立(傾聴)		＜高齢＞
▶場所	足立区平野1-7-7 都営バス「小衛門町」バス停より徒歩5分 平日・土日	▶活動内容 ご利用者の方のお話を聞いてくださるボランティアを探しています。短時間大歓迎です。ぜひお気軽にご連絡ください。
▶日時	10:00~11:30 / 13:30~16:00	
▶条件	どなたでも大歓迎です	
▶その他	駐車場、駐輪場あり	
▶問合せ	担当：米山 Tel03-5831-5226	

【北部】 地域包括支援センター伊興		＜高齢＞
▶場所	足立区伊興3-7-4周辺 東武スカイツリーライン「竹ノ塚」駅より徒歩15分	▶活動内容 地域包括支援センターの職員と一緒に竹の塚周辺を巡り、多世代交流・地域交流を深めるアイデアを出し合しましょう。 また、地域に携わる専門職の話も聞けます。
▶日時	月1~4回 要調整 営業時間：9:00~17:00	
▶条件	中学生から活動可能	
▶その他	単発OK・継続OK	
▶問合せ	担当：小山 Tel03-5837-1280	

【北部】 特別養護老人ホーム ピオーネ足立(レクリエーション)		＜高齢＞
▶場所	足立区平野1-7-7 都営バス「小衛門町」バス停より徒歩5分 平日・土日	▶活動内容 入所者へのレクリエーション(囲碁・将棋・麻雀・創作活動・体操・歌等)活動を実施して下さるボランティアを探しています。 特技に合わせて活動いただけます。 ぜひお気軽にご連絡ください。
▶日時	10:00~11:30/13:30~16:00	
▶条件	どなたでも大歓迎です	
▶その他	駐車場、駐輪場あり	
▶問合せ	担当:米山 Tel03-5831-5226	

【北部】 特別養護老人ホーム ピオーネ足立(演芸披露)		＜高齢＞
▶場所	足立区平野1-7-7 都営バス「小衛門町」バス停より徒歩5分 平日・土日	▶活動内容 入所者への演芸披露(音楽、歌、マジックの披露など)をして下さるボランティアを探しています。 ぜひお気軽にご連絡ください。
▶日時	10:00~11:30/13:30~16:00	
▶条件	どなたでも大歓迎です	
▶その他	駐車場、駐輪場あり	
▶問合せ	担当:米山 Tel03-5831-5226	

【北部】 特別養護老人ホーム 竹の塚翔裕園		＜高齢＞
▶場所	足立区竹の塚7-19-14 東武スカイツリーライン「竹ノ塚」駅東口より徒歩15分	▶活動内容 施設ご利用者との地域交流。 施設ご利用者に向けた演芸披露・高齢者向けレクリエーションを行って下さる方を募集しています
▶日時	日付は要相談 14:00~15:00	
▶条件	演芸・レクリエーションを実施して下さるボランティア	
▶その他	送迎等必要な場合はご相談ください	
▶問合せ	担当:山内 Tel03-5851-6050	

【北部】 NPO法人スマイルエイジングパートナー		＜高齢＞
▶場所	足立区一ツ家1-2-1 東武バス「一ツ家三丁目」バス停より徒歩3分	▶活動内容 高齢者デイサービスでの昼食お手伝い・肩たたきを通じてお子様のやる気を育みます。 10回のお手伝いでプレゼントがあります。
▶日時	月~金曜日 ※ 時間・頻度 応相談 10:00~15:30	
▶条件	小学生から中学生、未就学児は保護者同伴をお願いします	
▶その他	保護者の同意が必要です	
▶問合せ	担当:荻田 Tel090-2239-5338	

【北部】 足立すこやか雀スクール		<高齢>
▶場所	足立区平野1-7-7 特別養護老人ホーム ピオーネ足立 竹ノ塚駅から都営バス北千住駅行き「島根町」バス停から徒歩5分	▶活動内容 麻雀を65歳以上の高齢初心者に教えて欲しいです。 若い世代が高齢者に麻雀を教えることで、多世代交流の場になります。高齢の方々は、若い世代とのコミュニケーションを喜びます。多世代交流の場が成長の機会となったり、教える体験がプレゼン力を高める効果にもつながると思っています。
▶日時	第1・第3土曜日 13:00~15:00	
▶条件	中学生、高校生、大学(院)・短大・専門学生、社会人	
▶その他	費用弁償あり	
▶問合せ	総合ボランティアセンター TEL03-3870-0061	

【北部】 個人(女性)		<高齢>
▶場所	伊興3丁目近辺	▶活動内容 編み物を教えてほしい。 かぎ針編みを行っている。 編み物の本の見方が分からないので、併せて教えてほしい。 団地の集会室での活動となります。
▶日時	平日(日中)・土日(日中) 日付、時間は応相談	
▶条件	中学生、高校生、大学(院)・短大・専門学生、社会人	
▶その他	ボランティア保険への加入はこちらで行います。	
▶問合せ	総合ボランティアセンター TEL03-3870-0061	

【北部】 花畑地区交通協議会 (高齢者向けスマートフォン教室の開催)		<高齢>
▶場所	桜花住区センター 足立区花畑6-4-16 竹ノ塚駅より東武バス「花畑団地」バス停より徒歩5分 綾瀬駅より東武バス「花畑団地」バス停より徒歩5分 花畑地域学習センター 足立区花畑4-16-8 綾瀬駅より東武バス「花畑三丁目」バス停より徒歩7分 竹ノ塚駅より東武バス「花畑団地入口」バス停より徒歩10分	▶活動内容 地域内交通「花畑ぐるりん」の利用にあたり、運行状況の確認等でスマホを活用したいと考えました。 スマートフォン教室を開催し、高齢者へのスマホ活用を推進させます。スマホ教室のサポートをしてくださる方を募集します。
▶日時	11月19日(水)桜花住区センター 12月5日(金)花畑地域学習センター	
▶条件	14:40~16:00	
▶その他	中学生、高校生、大学(院)・短大・専門学生、社会人	
▶問合せ	総合ボランティアセンター TEL03-3870-0061	

【区外】 デイサービス海（演芸披露）

<高齢>

▶場所	葛飾区南水元4-6-13 金町駅北口アイリスループバス「二丁目東」 バス停より徒歩2分	▶活動内容 楽しみ・生きがいを見出し、社会参加への意欲を高めるため、利用者の方への余興をお願いしたいです。演芸ボランティアを募集しています。お気軽にご連絡ください。
▶日時	月曜日～日曜日 ※ 日時相談可 14:00～15:00 (30分～60分程度)	
▶条件	演芸（楽器演奏、マジック、その他余興）ができる方	
▶その他	駐車場あり	
▶問合せ	総合ボランティアセンター TEL 03-3870-0061	

【区外】 デイサービス海（お手伝い）

<高齢>

▶場所	葛飾区南水元4-6-13 金町駅北口アイリスループバス「二丁目東」 バス停より徒歩2分	▶活動内容 食器洗いや洗濯物干しのお手伝いをお願いできればと思います。 地域の方との繋がりを大切にしています。介護業界どこも人手不足だと思います。お力をどうぞお貸し下さい。
▶日時	月曜日～日曜日 ※ 日時相談可 12:30～15:30	
▶条件	性別不問	
▶その他	駐車場あり	
▶問合せ	総合ボランティアセンター TEL 03-3870-0061	

## 障がい分野

### 【中部】 足立区青少年課青少年育成係

<障がい>

▶場所	エルソフィアほか区内施設 東武スカイツリーライン「梅島」駅より徒歩5分 他	▶活動内容 「あだち日曜教室」は特別支援学級および特別支援学校（知的障がい）などを卒業した35歳までの方が、生涯学習の一環として仲間づくりや学び、レクリエーション等をする場です。 ※ ただし、新規受講の申し込みは29歳までの方が対象です。学習の補助、移動やトイレの見守りのボランティアを募集しています。学習等の補助や見守りをお願いすることで、安全に楽しく受講してもらいたいと考えています。
▶日時	原則毎月第2日曜日 9:00～13:00 毎月参加できなくても大丈夫です	
▶条件	知的障がい者への理解がある方をお願いしたい	
▶その他	・謝礼あり ・駐輪場のみあり	
▶問合せ	担当：青少年課青少年育成係 Tel 03-3880-5275	

### 【中部】 青井地域福祉事業所（公園清掃）

<障がい>

▶場所	足立区青井5-10-2 プランドール加甚Ⅱ 1階 つくばエクスプレス「青井」駅から徒歩10分	▶活動内容 身体障がい者（車いす）の方の公園清掃をサポート、一緒に清掃（ゴミを集める、取るお手伝い）をやっていただけの方。
▶日時	水曜日（2週間に1回程度） 30分～45分程度 ※ 時間については要相談	
▶条件	特になし	
▶その他	駐車場・駐輪場どちらもあり	
▶問合せ	担当：磯部 Tel 03-6807-2982	

### 【東部】 社会福祉法人あいのわ福祉会 綾瀬あかしあ園

<障がい>

▶場所	足立区綾瀬7-2-5 つくばエクスプレス「青井」駅より徒歩10分	▶活動内容 利用者の方とお話しをしていただきます。園に興味がある方、大歓迎です。お話し内容は自由です（園で育てている植物のことや日常の活動のこと等）。利用者の方のために交流や楽しみを増やすことを目的としています。ぜひ一度ご連絡をお待ちしております。
▶日時	月～金曜日 月1回程度 13:00～14:00 ※ 時間相談可	
▶その他	特になし	
▶問合せ	総合ボランティアセンター Tel 03-3870-0061	

### 【東部】 綾瀬こころのクリニック

<障がい>

▶場所	足立区綾瀬3-3-2 第一星ビル302 東京メトロ千代田線「綾瀬」駅より徒歩1分	▶活動内容 患者様と一緒にプログラム（音楽鑑賞、脳トレゲーム、お買い物等）に参加していただいたり、お話し相手になっていただけるボランティアを募集しています。たくさんコミュニケーションをとっていただける方、大歓迎です。
▶日時	火曜日、木曜日、金曜日 13:00～14:30	
▶その他	駐車場・駐輪場なし 未成年の活動希望は要相談	
▶問合せ	総合ボランティアセンター Tel 03-3870-0061	

【西部】西部クローバーの会		＜障がい＞
▶場所	江北地域学習センター 日暮里・舎人ライナー「江北」駅より徒歩15分 東武バス「椿二丁目」バス停より徒歩5分	▶活動内容 失語症や構音障がいなど、言葉の障がいのある方たちが交流する際の支援ボランティアを募集します。口の体操、音読、外出活動があります。活動開始前には不安のないように障がいや対応方法について事前に説明させていただきます。 ※ 身体介助はありません
▶日時	木曜日 ※ 頻度応相談 10:00～11:30	
▶条件	なし	
▶その他	駐車場あり	
▶問合せ	総合ボランティアセンター Tel 03-3870-0061	

【西部】パワフルキッズ		＜障がい＞
▶場所	足立区入谷1-16-13 ・竹ノ塚駅西口から東武バス「中入谷」バス停より徒歩5分 ・日暮里・舎人ライナー「舎人」駅より徒歩3分	▶活動内容 ・小学1年生～高校3年生の知的障がいを持つ子どもたちと一緒に遊びます（外出活動の場合は、公園や屋内施設等。室内活動の場合は、おやつ作り、音楽活動等）。 ・土曜日は子どもたちと一緒に昼食を食べてから、外出又は室内活動をして遊びます。 ・平日は、子どもたちが下校した後におやつを食べてから、遊んだりします。 ・学校が春休み、夏休み等の長期休業の場合、活動時間が11:00～17:00までになります。  少しでも興味がある方や、子どもと遊ぶのが好きな方はお気軽にご連絡ください。
▶日時	毎週土曜日 11:00～15:00 ※ 12:00～14:30の時間帯は必ずご参加いただくと助かります 月曜日、火曜日、水曜日、金曜日 13:00～18:00 または 16:00～18:00 に参加可能です	
▶条件	高校生以上、40歳以下 ・11:00～活動にご参加の場合、お弁当が出ます。	
▶その他	・アクセサリを外す、長髪の場合は髪を束ねる、爪を切る等お願いします。 ・動きやすい服装、運動靴でお越し頂きますようお願いいたします。 ・ボランティア保険は要請側で加入	
▶問合せ	総合ボランティアセンター Tel 03-3870-0061	

【西部】社会福祉法人Social Development Japan		＜障がい＞
▶場所	足立区扇1-44-15 FLAP-YARD 日暮里・舎人ライナー「扇大橋」駅より徒歩10分	▶活動内容 0～18歳までの重症心身障がい児を対象とした療育活動に参加していただきたいです。
▶日時	月～土曜日 9:00～16:00 ※少ない時間からでも可	
▶条件	なし	
▶その他	駐輪場あり 担当：矢部	
▶問合せ	Tel 03-5809-5388 メール：yabe@flap-yard.com	

【北部】いろは失語症友の会		<障がい>
▶場所	足立区竹の塚2-25-17 竹の塚障がい福祉館1階 視聴覚室 東武スカイツリーライン「竹ノ塚」駅より徒歩6分 北千住駅から都営バス「公園前」バス停から徒歩1分 毎週木曜日	▶活動内容 失語症や構音障がいなど、言葉の障がいをお持ちの方達が交流する際の支援をしてくださるボランティアを募集しています。口の体操、自己紹介、情報交換、第5週で活動がある日のみ外出があります。毎回、2~3名の方が活動中です。
▶日時	※ 毎週の参加でなくても可能です 13:00~14:30	
▶条件	大学(院)・短大・専門学生・社会人の方	
▶その他	ボランティア開始にあたって不安のないように障がいへの対応方法について事前説明を行います。また、初回は、障がい福祉センターの職員が付き添います。	
▶問合せ	総合ボランティアセンター TEL03-3870-0061	

【北部】社会福祉法人あしなみ ふれんどりい		<障がい>
▶場所	足立区竹の塚6-18-4 東武スカイツリーライン「竹ノ塚」駅より徒歩6分	▶活動内容 初心者向けの簡単なヨガを担当して下さる講師の方を探しています。 利用者の皆様が気軽にヨガに参加でき、心身のリフレッシュができればと思います。
▶日時	第2土曜日または日曜日 14:00~15:00	
▶条件	社会人希望	
▶その他	日時相談可能	
▶問合せ	総合ボランティアセンター TEL03-3870-0061	

【区外】ククタナハ潮ハウス		<障がい>
▶場所	埼玉県八潮市大字浮塚980-3 つくばエクスプレス「八潮」駅より徒歩20分 綾瀬駅から東武バス「神明町(足立区)」バス停より徒歩10分	▶活動内容 利用者のお話し相手やお散歩の同行を通して一緒に楽しい時間を過ごしていただける方を募集しています。利用者が色々な人と関わることで自立に向けて一歩を踏み出せることを目的としています。活動時間や頻度についてはご相談の上決めさせていただきます。まずはお問い合わせください。
▶日時	土曜・日曜・祝日 ※ 日時相談可 10:00~16:00	
▶条件	・高校生以上(高校生も相談可) ・ボランティア保険必須 ・簡単な履歴書をお持ちください	
▶その他	費用弁償あり、駐車場あり	
▶問合せ	総合ボランティアセンター TEL03-3870-0061	

## ■ その他

【中部】 キッズサポート（資源回収）		＜その他＞
▶場所	島根1丁目周辺 東武スカイツリーライン「梅島」駅より徒歩15分	▶活動内容 子ども会活動のためにが行ってきた活動でしたが子ども会が無くなった現在 キッズサポートで夏祭りを開催する資金のために地域の方々の有志を継承しています。毎年沢山の子どもたちが楽しみにしている夏祭りの開催に向け資源回収の資金を充てています。皆様のご協力をよろしくお願いいたします。
▶日時	毎月第3土曜日 12:30～(30分～40分程度)	
▶条件	特になし	
▶その他	特になし	
▶問合せ	担当：磯部 TEL080-6516-2977	
【中部】 キッズサポート（紙芝居）		＜その他＞
▶場所	ベルモント公園北側 東武スカイツリーライン「梅島」駅より徒歩5分	▶活動内容 ベルモント公園北側にて紙芝居を開催します。紙芝居運営のお手伝いのボランティアを募集しています。
▶日時	偶数月第2日曜日 10:00～12:00	
▶条件	特になし	
▶その他	特になし	
▶問合せ	担当：磯部 TEL080-6516-2977	
【中部】 青井地域福祉事業所 （パントリー利用者<生活困窮者>の傾聴）		＜その他＞
▶場所	足立区青井5-10-2 プランドール加甚Ⅱ 1階 つくばエクスプレス「青井」駅から徒歩10分	▶活動内容 街づくりを生業としているワーカーズコープ・センター事業団の事業所です、パントリーを通して障がいや引きこもりで地域社会から孤立している方々と地域資源(福祉等)がつながるキッカケ作りをしたいと思っています。利用して下さっている困窮者へ傾聴を行ってくださるボランティアを募集しています。どうぞよろしくお願いいたします。
▶日時	毎月第2土曜日 15:00～16:30	
▶条件	特になし	
▶その他	駐車場・駐輪場どちらもあり	
▶問合せ	担当：磯部 TEL03-6807-2982	
【千住】 足立区新田地域学習センター		＜その他＞
▶場所	足立区新田2-2-2 都営バス・国際興業バス「環七新田」バス停より徒歩5分	▶活動内容 毎週日・月曜日に開催している講座「囲碁・将棋サロン」の運営をしてくれる方をお待ちしています。 ※ 夏休み・冬休みに開催する教室（年2回）、将棋大会、囲碁大会などでの補助
▶日時	毎週日・月曜日（主に日曜日の午前が活動日となります） 10:00～14:00	
▶条件	囲碁・将棋ができる方（どちらかだけでも可）で初心者や子どもへの指導が可能な方。	
▶その他	元気応援手帳をお持ちであればご持参ください。	
▶問合せ	担当：伊藤 TEL03-3912-3931 メール：shinden@grandio.co.jp	

【千住】 スクール足立		<その他>
▶場所	千住1-4-1 東京芸術センター9階会議室「多文化共生係用」 常磐線・東武スカイツリーライン線・つくばエクスプレス線・東京メトロ「北千住」駅西口より徒歩7分	▶活動内容 外国人の皆さんに日本語を教えてくれるボランティアを募集しています。特に必要な資格はありません。外国人と交流したい方、外国語を使って活動したい方、気長に続けていただける方、大歓迎です。
▶日時	毎週日曜日 10:00~12:00	
▶条件	社会人、主婦等で日本語を指導できる人	
▶その他	特になし	
▶問合せ	担当：宮地 Tel 090-7280-0694 または 080-1258-3233 メール：yamataikokuhimiko2@yahoo.co.jp	

【千住】 エコール足立		<その他>
▶場所	千住1-4-1 東京芸術センター9階会議室「多文化共生係用」 常磐線・東武スカイツリーライン線・つくばエクスプレス線・東京メトロ「北千住」駅西口より徒歩7分	▶活動内容 外国人の皆さんに日本語を教えてくれるボランティアを募集しています。特に必要な資格はありません。外国人と交流したい方、外国語を使って活動したい方、気長に続けていただける方、大歓迎です。
▶日時	毎週日曜日 14:00~16:00	
▶条件	社会人、主婦等で日本語を指導できる人	
▶その他	特になし	
▶問合せ	担当：宮地 Tel 090-7280-0694 または 080-1258-3233 メール：yamataikokuhimiko2@yahoo.co.jp	

【千住】 足立野宿者支援の会さくら		<その他>
▶場所	総合ボランティアセンター 常磐線・東武スカイツリーライン線・つくばエクスプレス線・東京メトロ「北千住」駅より徒歩7分	▶活動内容 組織内における人員不足の解消と雰囲気改善、更にはボランティアを通じて社会貢献を目指す方に活躍の場を提供できればと思います。関心のある方はぜひ一度ご連絡をお待ちしております。
▶日時	12月14日(日) 10:30~ 月に1回	
▶条件	特になし	
▶その他	月1回、会場の空き状況によって空室のある日曜日 ※ 給食提供有	
▶問合せ	総合ボランティアセンター Tel 03-3870-0061	

【千住】 男ボラ粋生き倶楽部		<その他>
▶場所	総合ボランティアセンター会議室B 常磐線・東武スカイツリーライン線・つくばエクスプレス線・東京メトロ「北千住」駅東口より徒歩7分	▶活動内容 (使用済み・未使用)切手整理作業を行います。それ以外に他団体とコラボしてイベントを企画・立案・実施をしています。お気軽にご参加ください。
▶日時	11月21日(金) ※ 毎月第3金曜日 18:00~19:00	
▶条件	どなたでも参加できます。もちろん女性も参加できます。	
▶その他	特別な資格はいりません。	
▶問合せ	総合ボランティアセンター Tel 03-3870-0061	

【東部】 日本語ボランティアグループ ドメニカ		<その他>
▶場所	足立区東和3-12-9 東和地域学習センター JR常磐線「亀有」駅より徒歩17分	▶活動内容 外国籍の人達とやさしい日本語でお話しをします。まずは実際の日本語ボランティア教室を体験ください。日本語が話せれば外国語は不要です。一緒に活動できる方のご連絡をお待ちしています。
▶日時	毎月第1日曜を除く日曜日 13:30~17:00 (授業時間は14:30~16:00)	
▶条件	大学生以上	
▶その他	駐車場、駐輪場あり	
▶問合せ	総合ボランティアセンター Tel 03-3870-0061	

【東部】 弘道第一小学校 コアラくらぶ		<その他>
▶場所	足立区弘道1-20-8 東武スカイツリーライン「五反野」駅より徒歩10分	▶活動内容 学校の畑の整備や野菜作りをしています。現在、2名で畑を管理していますが、人手があれば色々な野菜作りができるので、一緒に活動してくれるボランティアを募集しています。収穫は子ども達を中心となってい、体験学習の一つにもなっています。月1回午前中に子ども達も集まり、畑作業を共に行っています。
▶日時	水曜日または土曜日 週1回程度 10:00~12:00	
▶条件	中学生以上から	
▶その他	駐輪場のみのみ	
▶問合せ	総合ボランティアセンター Tel 03-3870-0061	

【千住/東部】 あだちサンタウォーク実行委員会		<その他>
▶場所	<p>&lt;1&gt;J:COM 足立 6階 会議室 (足立区綾瀬2-28-6) 東京メトロ千代田線「綾瀬」駅 東口から徒歩4分</p> <p>&lt;2&gt;千寿本町小学校 体育館 (足立区千住3-30) 東京メトロ千代田線「北千住」駅から徒歩6分</p>	▶活動内容 ①デリバリー用パッケージ： 子ども達へ届けるクリスマスプレゼントの袋詰めをします。 ②デリバリー手伝い： 車両に乗って、子ども達の家を訪ねプレゼントを渡します。 ③会場セッティング： 体育館内でイベントの道具の搬入作業、袋詰め作業を行います。(搬入)力仕事と、(袋詰め)軽作業いずれか限定でも構いません。 ④サンタウォーク当日手伝い： サンタクロースの衣装(貸与)を着て、体育館内でイベントの受付や会場案内、または屋外で道案内やゲームコーナーのお手伝いをお願いします。 ※昼食はご持参又は外食をお願いします。 ※サンタ衣装を上から着られる防寒具を着用してください。 ※雨天の場合はカッパをご持参ください。 ※実作業は3時間程度、説明や片付けに前2時間程度となります。 ※小学校の体育館に入ります。必要により上履きをご持参ください。
▶日時	<p>&lt;1&gt;J:COM足立 ①12月20日(土) 13:00~15:00 ②12月21日(日) 9:30~16:00 (午前のみ/午後のみ可)</p> <p>&lt;2&gt;千寿本町小学校 体育館 ③12月6日(土) 16:00~17:00 ④12月7日(日) 10:00~16:00</p>	
▶条件	募集人数：①②③5名 ④20名程度	
▶その他	応募締切： ①②12月12日(金) ③④11月25日(火)	
▶問合せ	担当：鳥井 Tel 080-6849-4059 メール： <a href="mailto:ToriiMar@jupiter.jcom.co.jp">ToriiMar@jupiter.jcom.co.jp</a>	

【東部】 団塊綾瀬ネットワークだんだん

<その他>

▶場所 プルミエまたはギャラクシティ  
プルミエ（東京メトロ千代田線「綾瀬」駅西口より徒歩5分）  
ギャラクシティ（東武スカイツリーライン「西新井」駅 東口より徒歩3分）

▶日時 月曜日・水曜日・土曜日  
※ 週に一度程度、応相談  
10:00～12:00

▶条件 英語の話せる方（英検2級程度以上）

▶その他 特になし

▶問合せ 担当：宮地  
TEL 090-7280-0694  
メール：yamataikokuhimiko2@yahoo.co.jp

▶活動内容  
サロンに参加されている方々と英語で一緒におしゃべりしていただきます。日常会話を英語でお話できる方の参加をお待ちしております。外国人の方も歓迎！  
English speaking persons wanted.

月曜（プルミエ）：花鳥サロン、風月サロンにて活動  
水曜（プルミエ）：さわやかサロン、綾瀬サロンにて活動  
土曜（ギャラクシティ）：Tokyoサロン、だんだんサロンにて活動

【東部】 ◎日本（にじゅうまるにっぽん）

<その他>

▶場所 プルミエ  
東京メトロ千代田線「綾瀬」駅 西口より徒歩5分

▶日時 毎週水曜日 ※ 週に一度程度、応相談  
14:00～16:00

▶条件 どなたでも

▶その他 詳しくはHPをご確認ください。  
<https://nijyumarunippon.jimdofree.com/>

▶問合せ 担当：宮地  
TEL 090-7280-0694  
メール：yamataikokuhimiko2@yahoo.co.jp

▶活動内容  
外国の方に、日本語を教えてください。ボランティアを募集しています。参加者とマンツーマンで関わりたい方や英語や中国語を話せる方、楽しく教えてください。大歓迎です。特に資格は必要としていません。  
（希望があれば、区役所 多文化共生課主催の研修会に参加できます）。

【東部】 NPO法人ぷらちなくらぶ

<その他>

▶場所 足立区加平1-8-23  
東京メトロ千代田線「綾瀬」駅より20分  
東京メトロ千代田線「北綾瀬」駅より7分  
不定期

▶日時 食材仕分け：可能な日どこかで1～2時間  
パントリー：月1～2回、基本土日開催

▶条件 中学生以上対象

▶その他 駐輪場・駐車場あり、ボランティア保険は要請側で加入

▶問合せ 担当：小谷  
TEL 03-5697-9200  
メール：pantry@platina-club.org

▶活動内容  
生活困窮者に対するフードパントリーの食材調達、仕分、運営等の簡単なお手伝い。  
新たにフードパントリーを始めるため、一緒に協力してもらえ方を探しています。地域に対しての関わりも一緒に考えて頂けると嬉しいです。

【西部】 東京女子医科大学附属足立医療センター		<その他>
▶場所	足立区江北4-33-1 日暮里・舎人ライナー「江北」駅 西口より徒歩5～6分	▶活動内容 ・外来受診案内 ・自動再来受付機、自動精算機の使用方の説明、補助 ・からだ情報館の整備、利用者の見守りなどをお願いします。  ボランティアの方々には、病院内の緊張感を和らげてくれる人として、かけがえのない役割を果たしていただいております。興味・関心のある方はぜひご連絡をお待ちしております。
▶日時	月～金曜日 9:00～16:00の中で1～3時間程度 ・大学生以上	
▶条件	・半年以内の新型コロナワクチン接種およびインフルエンザワクチンを接種された方	
▶その他	駐車場あり	
▶問合せ	総合ボランティアセンター TEL03-3870-0061	

【西部】 日本語教室「日本と世界」		<その他>
▶場所	ギャラクシיתי 東武スカイツリーライン「西新井」駅 東口より徒歩3分	▶活動内容 日本に來られた外国の方々に日本語を教えてください。ボランティアを募集しております。特別な資格は必要ありません。希望者は協議会の研修会に参加することができます。皆さまに楽しく学んで頂くようコミュニケーション取っていただきたいと思ひます。
▶日時	土曜日 14:00～16:00 ※ 時間応相談	
▶条件	なし	
▶その他	詳しくはHPをご確認ください。 <a href="https://nippon-to-sekai-nihongo.jimdofree.com/">https://nippon-to-sekai-nihongo.jimdofree.com/</a> 担当：宮地	
▶問合せ	TEL090-7280-0694 または 080-1258-3233 メール：yamataikokuhimiko2@yahoo.co.jp	

【西部】 日の出公園ボランティア花壇		<その他>
▶場所	足立区入谷 日の出公園(別名：ロケット公園) 日暮里・舎人ライナー「舎人」駅より徒歩5分(ユニクロ入谷店のすぐ裏、舎人公園と舎人駅の間)	▶活動内容 ロケット公園の花壇を整え、美しい景観を守るボランティア活動です。花を育てる楽しさや、地域の方に喜んでもらえるやりがいがあります。  ・月・水・金はボランティアさんと一緒に作業 ・その他の日は私達主催メンバーが担当、都合に合わせて参加可能 ・初めての方も安心、慣れた方には一部作業をお任せします。 花いっぱいコンクールのお花も育成中 ・11月にチューリップ200球を植えます。 ・大人中心ですが、親子やお子様だけ(小1未満は保護者同伴)で参加も歓迎 ・花壇の一部に自分のお花を植える企画も計画中  育てた草花はケアホーム足立の「あだちご近所マルシェ」などで販売し、活動資金に活かしています。 舎人センターで毎月第2日曜10:00～11:00「とねりガーデナーズ」活動後に集まる機会も検討中です。 ※ ボランティア1回で「たべあるきポイントラリー」1ポイント進呈中!
▶日時	主に9:00～11:00頃 ・水やり、草取り、花がらつみ、掃除などを実施 ・3日に1日程度のペースで活動 ・雨天や水やり不要の日はお休みになることもあります ・日程は不定期です。参加希望の方はInstagramやLINEからご連絡ください	
▶条件	小学2年生以下は保護者の同意が必要	
▶その他	持ち物・服装：軍手やガーデニング手袋、汚れてもよい服装、飲み物	
▶問合せ	Instagram または公式LINEにてご連絡ください ★Instagram <a href="https://instagram.com/flowersmilepark">https://instagram.com/flowersmilepark</a> ★LINE公式アカウント <a href="https://lin.ee/LCXfjQh">https://lin.ee/LCXfjQh</a>	

【西部】 江北地域学習センター		<その他>
▶場所	足立区江北3-39-4 ・日暮里・舎人ライナー「江北」駅より徒歩15分 ・東武スカイツリーライン「西新井」駅西口から国際興業バス赤27系統「椿二丁目」バス停より徒歩4分	▶活動内容 月1回実施している英会話サロン(毎回テーマを決めてグループワークやフリートークなどを行い、英語力を伸ばすセンター主催の講座)の運営サポート。 センタースタッフがご希望をお伺いしながら、活動内容を割り振りしていきます。英語が完璧に話せなくても、英語が好きで英語が学びたい方はぜひご参加をお待ちしております。教えることでご自身の英語力を伸ばしていきます。  【活動内容例】 「参加者の受付・誘導」「グループワーク時の進行係」 「当日使用する資料の作成とメインファシリテーション(メインスピーカーのみ)」 「ボランティア会議への参加(英会話サロン当日)」
▶日時	【事前オリエンテーション】 日時別途相談 【イベント当日】 月1回日曜日 13:00~15:00(初級) / 14:30~16:30(中級) 令和7年は12月14日 令和8年は1月11日、2月15日、3月22日に開催予定。	
▶条件	高校生以上の方	
▶問合せ	担当: 廣澤・大野 Tel 03-3890-4522 メール: info-kohoku@abox3.so-net.ne.jp	

【北部】 個人(女性)		<その他>
▶場所	区内公共施設内のフリースペース	▶活動内容 傾聴ボランティア。 お話を聴いてくださる方を探しています。 よろしくお願いします。
▶日時	未定 要相談 活動していただける方のご都合に合わせて。	
▶条件	優しく会話してくださる方	
▶その他	交通費程度の支給あり	
▶問合せ	総合ボランティアセンター Tel 03-3870-0061	

【区外】 東京都観光ボランティア事務局		<その他>
▶場所	東京都内各所	▶活動内容 東京を訪れる国内外からの旅行者に東京の魅力を紹介 街なか観光案内(英語等) 観光ガイドサービス(英語・中国語・韓国語・フランス語・ドイツ語・スペイン語・イタリア語) 都庁案内・展望室ガイドサービス(英語・中国語・韓国語) 展望室ガイドサービス 派遣ボランティア(英語等)
▶条件	1か月に1回以上活動可能な方 大学(院)・短大・専門学生, 社会人	
▶その他	募集人数: 400名程度 募集期間: 11月25日(火)17時まで 結果通知予定日: 1月8日(木)にメールでお知らせ	
	産業労働局HPにある申込フォームから申込ください。	
▶問合せ	<a href="https://www.sangyo-rodo.metro.tokyo.lg.jp/tourism/volunteer/volunteer2/">https://www.sangyo-rodo.metro.tokyo.lg.jp/tourism/volunteer/volunteer2/</a>	